



内閣府

令和 8 年 5 月 15 日  
内閣府公益法人行政担当室

## 令和 6 年「公益法人の概況及び公益認定等委員会の活動報告」の一部訂正について

令和 6 年「公益法人の概況及び公益認定等委員会の活動報告」（令和 7 年 12 月 24 日公表）のうち、一部に誤った数値が記載されておりましたので、以下のとおり訂正いたします。

ご利用の皆様には、大変御迷惑をお掛けしたことをお詫び申し上げます。

### 1. 訂正箇所

「第 4 章 財務」のうち、以下の項目に係る数値

- ・ 資産額
- ・ 負債額
- ・ 正味財産額
- ・ 遊休財産額
- ・ 寄附金収入額
- ・ 会費収入額
- ・ 公益目的事業費用額
- ・ 公益目的事業収入額
- ・ 収支相償
- ・ 公益目的事業比率

これらの項目に係る数値を用いた「概要」「統計表資料編」についても、訂正を行いました。

### 2. 訂正対象年

令和 6 年（2024 年）のみ

報告書本文及び「概要」に係る正誤表については、別紙を御参照ください。

「統計表資料編」については、訂正箇所が多いため、全体を差し替えております。

URL : <https://www.koeki-info.go.jp/corporations/kmhiy0mbiw.html>

## 「令和6年公益法人の概況及び公益認定等委員会の活動報告」正誤表

## 第1部 公益法人の概況

## 第4章 財務

## 1. 資産・負債等

## (1) 資産

表1-4-1 資産額規模別の公益法人数(社団・財団別)

【正】

|      |                   | 法人数               | 資産額計<br>(百万円) | 平均値<br>(百万円) | 中央値<br>(百万円)  | 1千万円<br>未満       | 1千万円以上<br>5千万円未満 | 5千万円以上<br>1億円未満  | 1億円以上<br>5億円未満   | 5億円以上<br>10億円未満  | 10億円以上           |
|------|-------------------|-------------------|---------------|--------------|---------------|------------------|------------------|------------------|------------------|------------------|------------------|
| 内閣府  | 社団                | 823               | 2,713,259     | 3,297        | 137           | 77               | 153              | 117              | 289              | 69               | 118              |
|      | 財団                | 1,821             | 19,978,878    | 10,971       | 885           | 59               | 171              | 90               | 390              | 244              | 867              |
|      | 計                 | 2,644             | 22,692,137    | 8,583        | 467           | 136              | 324              | 207              | 679              | 313              | 985              |
| 都道府県 | 社団                | 3,321             | 2,023,655     | 609          | 55            | 378              | 1,193            | 626              | 744              | 147              | 233              |
|      | 財団                | 3,717             | 8,833,559     | 2,377        | 384           | 65               | 335              | 336              | 1,357            | 576              | 1,048            |
|      | 計                 | 7,038             | 10,857,214    | 1,543        | 150           | 443              | 1,528            | 962              | 2,101            | 723              | 1,281            |
| 合計   | 社団                | 4,144<br>(100.0%) | 4,736,914     | 1,143        | 64            | 455<br>(11.0%)   | 1,346<br>(32.5%) | 743<br>(17.9%)   | 1,033<br>(24.9%) | 216<br>(5.2%)    | 351<br>(8.5%)    |
|      | 財団                | 5,538<br>(100.0%) | 28,812,437    | 5,203        | 484           | 124<br>(2.2%)    | 506<br>(9.1%)    | 426<br>(7.7%)    | 1,747<br>(31.5%) | 820<br>(14.8%)   | 1,915<br>(34.6%) |
|      | 計                 | 9,682<br>(100.0%) | 33,549,351    | 3,465        | 203           | 579<br>(6.0%)    | 1,852<br>(19.1%) | 1,169<br>(12.1%) | 2,780<br>(28.7%) | 1,036<br>(10.7%) | 2,266<br>(23.4%) |
| 前年合計 | 9,644<br>(100.0%) | 31,628,896        | 3,280         | 201          | 580<br>(6.0%) | 1,850<br>(19.2%) | 1,152<br>(11.9%) | 2,795<br>(29.0%) | 1,044<br>(10.8%) | 2,223<br>(23.1%) |                  |

【誤】

|      |                   | 法人数               | 資産額計<br>(百万円) | 平均値<br>(百万円) | 中央値<br>(百万円)  | 1千万円<br>未満       | 1千万円以上<br>5千万円未満 | 5千万円以上<br>1億円未満  | 1億円以上<br>5億円未満   | 5億円以上<br>10億円未満  | 10億円以上           |
|------|-------------------|-------------------|---------------|--------------|---------------|------------------|------------------|------------------|------------------|------------------|------------------|
| 内閣府  | 社団                | 823               | 2,736,865     | 3,325        | 138           | 77               | 153              | 117              | 285              | 71               | 120              |
|      | 財団                | 1,821             | 19,901,397    | 10,929       | 861           | 59               | 176              | 94               | 397              | 241              | 854              |
|      | 計                 | 2,644             | 22,638,262    | 8,562        | 451           | 136              | 329              | 211              | 682              | 312              | 974              |
| 都道府県 | 社団                | 3,321             | 2,023,655     | 609          | 55            | 378              | 1,193            | 626              | 744              | 147              | 233              |
|      | 財団                | 3,717             | 8,833,559     | 2,377        | 384           | 65               | 335              | 336              | 1,357            | 576              | 1,048            |
|      | 計                 | 7,038             | 10,857,214    | 1,543        | 150           | 443              | 1,528            | 962              | 2,101            | 723              | 1,281            |
| 合計   | 社団                | 4,144<br>(100.0%) | 4,760,520     | 1,149        | 64            | 455<br>(11.0%)   | 1,346<br>(32.5%) | 743<br>(17.9%)   | 1,029<br>(24.8%) | 218<br>(5.3%)    | 353<br>(8.5%)    |
|      | 財団                | 5,538<br>(100.0%) | 28,734,956    | 5,189        | 476           | 124<br>(2.2%)    | 511<br>(9.2%)    | 430<br>(7.8%)    | 1,754<br>(31.7%) | 817<br>(14.8%)   | 1,902<br>(34.3%) |
|      | 計                 | 9,682<br>(100.0%) | 33,495,476    | 3,460        | 201           | 579<br>(6.0%)    | 1,857<br>(19.2%) | 1,173<br>(12.1%) | 2,783<br>(28.7%) | 1,035<br>(10.7%) | 2,255<br>(23.3%) |
| 前年合計 | 9,644<br>(100.0%) | 31,628,896        | 3,280         | 201          | 580<br>(6.0%) | 1,850<br>(19.2%) | 1,152<br>(11.9%) | 2,795<br>(29.0%) | 1,044<br>(10.8%) | 2,223<br>(23.1%) |                  |

## (2) 負債

表1-4-2 負債額規模別の公益法人数(社団・財団別)

【正】

|      |    | 法人数               | 負債額計<br>(百万円) | 平均値<br>(百万円) | 中央値<br>(百万円) | 1千万円<br>未満       | 1千万円以上<br>5千万円未満 | 5千万円以上<br>1億円未満 | 1億円以上<br>5億円未満   | 5億円以上<br>10億円未満 | 10億円以上        |
|------|----|-------------------|---------------|--------------|--------------|------------------|------------------|-----------------|------------------|-----------------|---------------|
| 内閣府  | 社団 | 823               | 1,741,252     | 2,116        | 19           | 301              | 272              | 81              | 112              | 16              | 41            |
|      | 財団 | 1,821             | 8,957,525     | 4,919        | 8            | 955              | 345              | 129             | 235              | 42              | 115           |
|      | 計  | 2,644             | 10,698,777    | 4,046        | 12           | 1,256            | 617              | 210             | 347              | 58              | 156           |
| 都道府県 | 社団 | 3,321             | 1,230,793     | 371          | 10           | 1,648            | 1,028            | 235             | 282              | 34              | 94            |
|      | 財団 | 3,717             | 3,075,477     | 827          | 11           | 1,794            | 673              | 283             | 571              | 136             | 260           |
|      | 計  | 7,038             | 4,306,270     | 612          | 11           | 3,442            | 1,701            | 518             | 853              | 170             | 354           |
| 合計   | 社団 | 4,144<br>(100.0%) | 2,972,045     | 717          | 12           | 1,949<br>(47.0%) | 1,300<br>(31.4%) | 316<br>(7.6%)   | 394<br>(9.5%)    | 50<br>(1.2%)    | 135<br>(3.3%) |
|      | 財団 | 5,538<br>(100.0%) | 12,033,001    | 2,173        | 10           | 2,749<br>(49.6%) | 1,018<br>(18.4%) | 412<br>(7.4%)   | 806<br>(14.6%)   | 178<br>(3.2%)   | 375<br>(6.8%) |
|      | 計  | 9,682<br>(100.0%) | 15,005,047    | 1,550        | 11           | 4,698<br>(48.5%) | 2,318<br>(23.9%) | 728<br>(7.5%)   | 1,200<br>(12.4%) | 228<br>(2.4%)   | 510<br>(5.3%) |
| 前年合計 |    | 9,644<br>(100.0%) | 14,561,809    | 1,510        | 11           | 4,734<br>(49.1%) | 2,275<br>(23.6%) | 706<br>(7.3%)   | 1,168<br>(12.1%) | 253<br>(2.6%)   | 508<br>(5.3%) |

【誤】

|      |    | 法人数               | 負債額計<br>(百万円) | 平均値<br>(百万円) | 中央値<br>(百万円) | 1千万円<br>未満       | 1千万円以上<br>5千万円未満 | 5千万円以上<br>1億円未満 | 1億円以上<br>5億円未満   | 5億円以上<br>10億円未満 | 10億円以上        |
|------|----|-------------------|---------------|--------------|--------------|------------------|------------------|-----------------|------------------|-----------------|---------------|
| 内閣府  | 社団 | 823               | 1,746,215     | 2,122        | 19           | 299              | 272              | 81              | 113              | 16              | 42            |
|      | 財団 | 1,821             | 8,935,353     | 4,907        | 8            | 959              | 339              | 132             | 234              | 42              | 115           |
|      | 計  | 2,644             | 10,681,568    | 4,040        | 12           | 1,258            | 611              | 213             | 347              | 58              | 157           |
| 都道府県 | 社団 | 3,321             | 1,230,793     | 371          | 10           | 1,648            | 1,028            | 235             | 282              | 34              | 94            |
|      | 財団 | 3,717             | 3,075,477     | 827          | 11           | 1,794            | 673              | 283             | 571              | 136             | 260           |
|      | 計  | 7,038             | 4,306,270     | 612          | 11           | 3,442            | 1,701            | 518             | 853              | 170             | 354           |
| 合計   | 社団 | 4,144<br>(100.0%) | 2,977,008     | 718          | 12           | 1,947<br>(47.0%) | 1,300<br>(31.4%) | 316<br>(7.6%)   | 395<br>(9.5%)    | 50<br>(1.2%)    | 136<br>(3.3%) |
|      | 財団 | 5,538<br>(100.0%) | 12,010,830    | 2,169        | 10           | 2,753<br>(49.7%) | 1,012<br>(18.3%) | 415<br>(7.5%)   | 805<br>(14.5%)   | 178<br>(3.2%)   | 375<br>(6.8%) |
|      | 計  | 9,682<br>(100.0%) | 14,987,838    | 1,548        | 11           | 4,700<br>(48.5%) | 2,312<br>(23.9%) | 731<br>(7.6%)   | 1,200<br>(12.4%) | 228<br>(2.4%)   | 511<br>(5.3%) |
| 前年合計 |    | 9,644<br>(100.0%) | 14,561,809    | 1,510        | 11           | 4,734<br>(49.1%) | 2,275<br>(23.6%) | 706<br>(7.3%)   | 1,168<br>(12.1%) | 253<br>(2.6%)   | 508<br>(5.3%) |

(3) 正味財産

表 1-4-3 公益法人の正味財産額 (社団・財団別)

【正】

|      |    | 法人数   | 正味財産額計<br>(百万円) | 平均値<br>(百万円) | 中央値<br>(百万円) | 指定正味財産<br>(百万円) | 一般正味財産<br>(百万円) |
|------|----|-------|-----------------|--------------|--------------|-----------------|-----------------|
| 内閣府  | 社団 | 823   | 972,013         | 1,181        | 97           | 465,593         | 506,086         |
|      | 財団 | 1,821 | 11,021,194      | 6,052        | 785          | 8,024,281       | 2,997,465       |
|      | 計  | 2,644 | 11,993,207      | 4,536        | 394          | 8,489,874       | 3,503,551       |
| 都道府県 | 社団 | 3,321 | 792,547         | 239          | 36           | 265,115         | 526,451         |
|      | 財団 | 3,717 | 5,758,627       | 1,549        | 300          | 3,763,379       | 1,994,553       |
|      | 計  | 7,038 | 6,551,174       | 931          | 109          | 4,028,494       | 2,521,004       |
| 合計   | 社団 | 4,144 | 1,764,560       | 426          | 44           | 730,708         | 1,032,537       |
|      | 財団 | 5,538 | 16,779,821      | 3,030        | 388          | 11,787,659      | 4,992,018       |
|      | 計  | 9,682 | 18,544,380      | 1,915        | 148          | 12,518,368      | 6,024,555       |
| 前年合計 |    | 9,644 | 17,066,523      | 1,770        | 145          | 11,331,229      | 5,735,445       |

【誤】

|      |    | 法人数   | 正味財産額計<br>(百万円) | 平均値<br>(百万円) | 中央値<br>(百万円) | 指定正味財産<br>(百万円) | 一般正味財産<br>(百万円) |
|------|----|-------|-----------------|--------------|--------------|-----------------|-----------------|
| 内閣府  | 社団 | 823   | 990,656         | 1,204        | 97           | 465,593         | 506,086         |
|      | 財団 | 1,821 | 10,965,884      | 6,022        | 752          | 8,024,281       | 2,997,465       |
|      | 計  | 2,644 | 11,956,540      | 4,522        | 381          | 8,489,874       | 3,503,551       |
| 都道府県 | 社団 | 3,321 | 792,547         | 239          | 36           | 265,115         | 526,451         |
|      | 財団 | 3,717 | 5,758,627       | 1,549        | 300          | 3,763,379       | 1,994,553       |
|      | 計  | 7,038 | 6,551,174       | 931          | 109          | 4,028,494       | 2,521,004       |
| 合計   | 社団 | 4,144 | 1,783,203       | 430          | 44           | 730,708         | 1,032,537       |
|      | 財団 | 5,538 | 16,724,511      | 3,020        | 381          | 11,787,659      | 4,992,018       |
|      | 計  | 9,682 | 18,507,714      | 1,912        | 146          | 12,518,368      | 6,024,555       |
| 前年合計 |    | 9,644 | 17,066,523      | 1,770        | 145          | 11,331,229      | 5,735,445       |

(4) 遊休財産

表 1-4-4 公益法人の遊休財産額 (社団・財団別)

| 【正】  |       |                 |              |              | 【誤】  |       |                 |              |              |     |    |
|------|-------|-----------------|--------------|--------------|------|-------|-----------------|--------------|--------------|-----|----|
|      | 法人数   | 遊休財産額計<br>(百万円) | 平均値<br>(百万円) | 中央値<br>(百万円) |      | 法人数   | 遊休財産額計<br>(百万円) | 平均値<br>(百万円) | 中央値<br>(百万円) |     |    |
| 内閣府  | 社団    | 823             | 167,930      | 204          | 31   | 内閣府   | 社団              | 823          | 168,245      | 204 | 31 |
|      | 財団    | 1,821           | 348,259      | 191          | 21   |       | 財団              | 1,821        | 375,013      | 206 | 21 |
|      | 計     | 2,644           | 516,189      | 195          | 25   |       | 計               | 2,644        | 543,258      | 205 | 24 |
| 都道府県 | 社団    | 3,321           | 195,920      | 59           | 19   | 都道府県  | 社団              | 3,321        | 195,920      | 59  | 19 |
|      | 財団    | 3,717           | 495,388      | 133          | 13   |       | 財団              | 3,717        | 495,388      | 133 | 13 |
|      | 計     | 7,038           | 691,309      | 98           | 17   |       | 計               | 7,038        | 691,309      | 98  | 17 |
| 合計   | 社団    | 4,144           | 363,851      | 88           | 20   | 合計    | 社団              | 4,144        | 364,166      | 88  | 20 |
|      | 財団    | 5,538           | 843,648      | 152          | 16   |       | 財団              | 5,538        | 870,401      | 157 | 15 |
|      | 計     | 9,682           | 1,207,498    | 125          | 18   |       | 計               | 9,682        | 1,234,567    | 128 | 18 |
| 前年合計 | 9,644 | 1,179,616       | 122          | 18           | 前年合計 | 9,644 | 1,179,616       | 122          | 18           |     |    |

表 1-4-5 遊休財産額の割合別法人数

【正】

|      | 法人数   | 遊休財産を<br>保有してい<br>ない法人数 | 保有上限額に対する遊休財産額の割合別法人数 |                |                |                 | 上限額を<br>超過してい<br>る法人数 |     |
|------|-------|-------------------------|-----------------------|----------------|----------------|-----------------|-----------------------|-----|
|      |       |                         | 25%未満                 | 25%以上<br>50%未満 | 50%以上<br>75%未満 | 75%以上<br>100%以下 |                       |     |
| 内閣府  | 公社    | 823                     | 54                    | 188            | 185            | 175             | 181                   | 40  |
|      | 公財    | 1,821                   | 165                   | 586            | 393            | 321             | 278                   | 78  |
|      | 計     | 2,644                   | 219                   | 774            | 578            | 496             | 459                   | 118 |
| 都道府県 | 公社    | 3,321                   | 93                    | 1,432          | 604            | 492             | 485                   | 215 |
|      | 公財    | 3,717                   | 345                   | 1,450          | 813            | 537             | 380                   | 192 |
|      | 計     | 7,038                   | 438                   | 2,882          | 1,417          | 1,029           | 865                   | 407 |
| 合計   | 公社    | 4,144                   | 147                   | 1,620          | 789            | 667             | 666                   | 255 |
|      | 公財    | 5,538                   | 510                   | 2,036          | 1,206          | 858             | 658                   | 270 |
|      | 計     | 9,682                   | 657                   | 3,656          | 1,995          | 1,525           | 1,324                 | 525 |
| 前年合計 | 9,644 | 603                     | 3,531                 | 1,952          | 1,523          | 1,420           | 615                   |     |

【誤】

|      | 法人数   | 遊休財産を<br>保有してい<br>ない法人数 | 保有上限額に対する遊休財産額の割合別法人数 |                |                |                 | 上限額を<br>超過してい<br>る法人数 |     |
|------|-------|-------------------------|-----------------------|----------------|----------------|-----------------|-----------------------|-----|
|      |       |                         | 25%未満                 | 25%以上<br>50%未満 | 50%以上<br>75%未満 | 75%以上<br>100%以下 |                       |     |
| 内閣府  | 公社    | 823                     | 56                    | 187            | 187            | 174             | 180                   | 39  |
|      | 公財    | 1,821                   | 165                   | 588            | 396            | 318             | 275                   | 79  |
|      | 計     | 2,644                   | 221                   | 775            | 583            | 492             | 455                   | 118 |
| 都道府県 | 公社    | 3,321                   | 93                    | 1,432          | 604            | 492             | 485                   | 215 |
|      | 公財    | 3,717                   | 345                   | 1,450          | 813            | 537             | 380                   | 192 |
|      | 計     | 7,038                   | 438                   | 2,882          | 1,417          | 1,029           | 865                   | 407 |
| 合計   | 公社    | 4,144                   | 149                   | 1,619          | 791            | 666             | 665                   | 254 |
|      | 公財    | 5,538                   | 510                   | 2,038          | 1,209          | 855             | 655                   | 271 |
|      | 計     | 9,682                   | 659                   | 3,657          | 2,000          | 1,521           | 1,320                 | 525 |
| 前年合計 | 9,644 | 603                     | 3,531                 | 1,952          | 1,523          | 1,420           | 615                   |     |

## 2. 収入・費用等

### (1) 寄附金

図1-4-1 寄附金収入額規模別の公益法人の割合

【正】

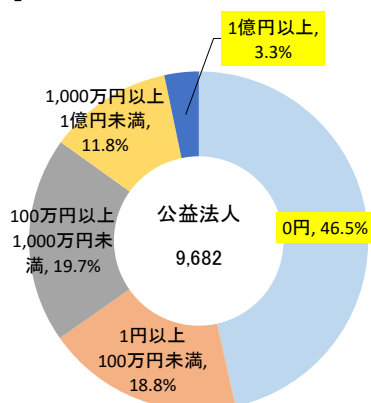

【誤】



図1-4-2 寄附金収入額規模別の公益法人の割合 (社団)

【正】



【誤】

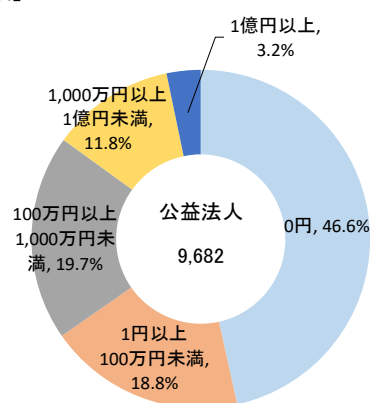
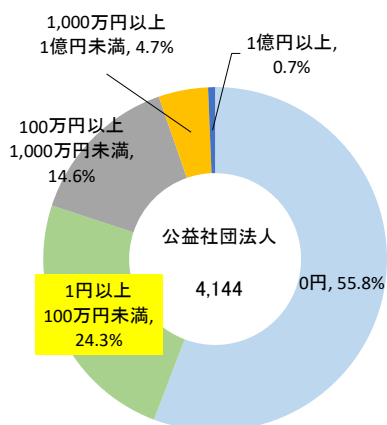

図1-4-3 寄附金収入額規模別の公益法人の割合 (財団)

【正】



【誤】

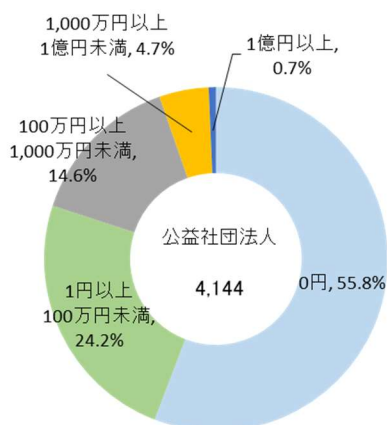
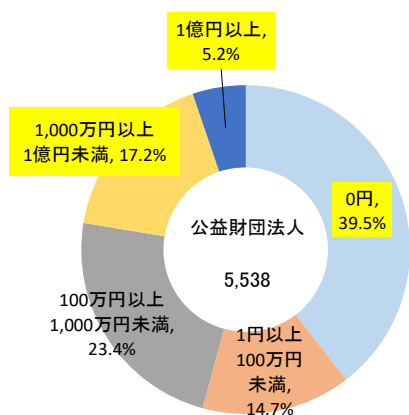

表 1-4-6 寄附金収入額規模別の公益法人の割合（社団・財団別）

【正】

|      | 法人数               | 寄附金額計<br>(百万円)    | 寄附金あり<br>法人数 | 平均値   | 中央値   | 0円               | 1円以上<br>1百万円未満   | 1百万円以上<br>1千万円未満 | 1千万円以上<br>1億円未満  | 1億円以上            |               |
|------|-------------------|-------------------|--------------|-------|-------|------------------|------------------|------------------|------------------|------------------|---------------|
|      |                   |                   |              | (百万円) | (百万円) |                  |                  |                  |                  |                  |               |
| 内閣府  | 社団                | 823               | 29,609       | 561   | 53    | 3                | 262              | 164              | 259              | 112              | 26            |
|      | 財団                | 1,821             | 518,436      | 1,337 | 388   | 14               | 484              | 149              | 420              | 533              | 235           |
|      | 計                 | 2,644             | 548,045      | 1,898 | 289   | 9                | 746              | 313              | 679              | 645              | 261           |
| 都道府県 | 社団                | 3,321             | 3,893        | 1,271 | 3     | 0.4              | 2,050            | 841              | 348              | 81               | 1             |
|      | 財団                | 3,717             | 68,424       | 2,011 | 34    | 2                | 1,706            | 663              | 876              | 418              | 54            |
|      | 計                 | 7,038             | 72,318       | 3,282 | 22    | 1                | 3,756            | 1,504            | 1,224            | 499              | 55            |
| 合計   | 社団                | 4,144<br>(100.0%) | 33,502       | 1,832 | 18    | 0.7              | 2,312<br>(55.8%) | 1,005<br>(24.3%) | 607<br>(14.6%)   | 193<br>(4.7%)    | 27<br>(0.7%)  |
|      | 財団                | 5,538<br>(100.0%) | 586,861      | 3,348 | 175   | 5                | 2,190<br>(39.5%) | 812<br>(14.7%)   | 1,296<br>(23.4%) | 951<br>(17.2%)   | 289<br>(5.2%) |
|      | 計                 | 9,682<br>(100.0%) | 620,363      | 5,180 | 120   | 3                | 4,502<br>(46.5%) | 1,817<br>(18.8%) | 1,903<br>(19.7%) | 1,144<br>(11.8%) | 316<br>(3.3%) |
| 前年合計 | 9,644<br>(100.0%) | 383,055           | 5,054        | 76    | 3     | 4,590<br>(47.6%) | 1,764<br>(18.3%) | 1,866<br>(19.3%) | 1,124<br>(11.7%) | 300<br>(3.1%)    |               |

- (注) 1 平均値及び中央値は、寄附金収入のある法人（5,180 法人）についての値である。  
 2 上記表は、公益目的事業に使用すべき寄附金収入額である。公益目的事業以外に  
 用途が特定される場合を含めた寄附金収入額は、652,702百万円である。

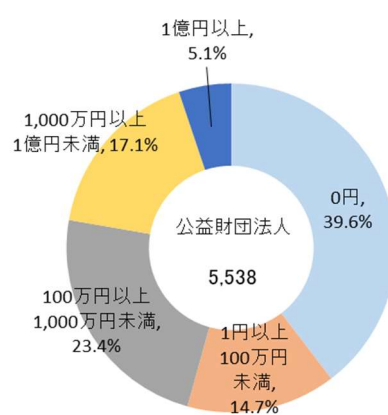
【誤】

|      | 法人数               | 寄附金額計<br>(百万円)    | 寄附金あり<br>法人数 | 平均値   | 中央値   | 0円               | 1円以上<br>1百万円未満   | 1百万円以上<br>1千万円未満 | 1千万円以上<br>1億円未満  | 1億円以上            |               |
|------|-------------------|-------------------|--------------|-------|-------|------------------|------------------|------------------|------------------|------------------|---------------|
|      |                   |                   |              | (百万円) | (百万円) |                  |                  |                  |                  |                  |               |
| 内閣府  | 社団                | 823               | 29,858       | 560   | 53    | 3                | 263              | 162              | 259              | 112              | 27            |
|      | 財団                | 1,821             | 516,409      | 1,333 | 387   | 14               | 488              | 150              | 421              | 531              | 231           |
|      | 計                 | 2,644             | 546,267      | 1,893 | 289   | 9                | 751              | 312              | 680              | 643              | 258           |
| 都道府県 | 社団                | 3,321             | 3,893        | 1,271 | 3     | 0.4              | 2,050            | 841              | 348              | 81               | 1             |
|      | 財団                | 3,717             | 68,424       | 2,011 | 34    | 2                | 1,706            | 663              | 876              | 418              | 54            |
|      | 計                 | 7,038             | 72,318       | 3,282 | 22    | 1                | 3,756            | 1,504            | 1,224            | 499              | 55            |
| 合計   | 社団                | 4,144<br>(100.0%) | 33,751       | 1,831 | 18    | 0.7              | 2,313<br>(55.8%) | 1,003<br>(24.2%) | 607<br>(14.6%)   | 193<br>(4.7%)    | 28<br>(0.7%)  |
|      | 財団                | 5,538<br>(100.0%) | 584,833      | 3,344 | 175   | 5                | 2,194<br>(39.6%) | 813<br>(14.7%)   | 1,297<br>(23.4%) | 949<br>(17.1%)   | 285<br>(5.1%) |
|      | 計                 | 9,682<br>(100.0%) | 618,585      | 5,175 | 120   | 3                | 4,507<br>(46.6%) | 1,816<br>(18.8%) | 1,904<br>(19.7%) | 1,142<br>(11.8%) | 313<br>(3.2%) |
| 前年合計 | 9,644<br>(100.0%) | 383,055           | 5,054        | 76    | 3     | 4,590<br>(47.6%) | 1,764<br>(18.3%) | 1,866<br>(19.3%) | 1,124<br>(11.7%) | 300<br>(3.1%)    |               |

- (注) 1 平均値及び中央値は、寄附金収入のある法人（5,175 法人）についての値である。  
 2 上記表は、公益目的事業に使用すべき寄附金収入額である。公益目的事業以外に  
 用途が特定される場合を含めた寄附金収入額は、650,318百万円である。

(2) 会費

表 1-4-7 会費収入のある公益社団法人数

【正】

|      | 公益社団法人数           | 会費収入額計<br>(百万円) | 会費収入のあ<br>る法人数 | 平均値   | 中央値   | 0円             | 1円以上<br>1百万円未満   | 1百万円以上<br>1千万円未満 | 1千万円以上<br>1億円未満 | 1億円以上         |
|------|-------------------|-----------------|----------------|-------|-------|----------------|------------------|------------------|-----------------|---------------|
|      |                   |                 |                | (百万円) | (百万円) |                |                  |                  |                 |               |
| 内閣府  | 823<br>(100.0%)   | 79,025          | 726            | 109   | 10    | 97<br>(11.8%)  | 95<br>(11.5%)    | 267<br>(32.4%)   | 290<br>(35.2%)  | 74<br>(9.0%)  |
| 都道府県 | 3,321<br>(100.0%) | 30,740          | 2,917          | 11    | 2     | 404<br>(12.2%) | 1,154<br>(34.7%) | 1,288<br>(38.8%) | 433<br>(13.0%)  | 42<br>(1.3%)  |
| 合計   | 4,144<br>(100.0%) | 109,765         | 3,643          | 30    | 2     | 501<br>(12.1%) | 1,249<br>(30.1%) | 1,555<br>(37.5%) | 723<br>(17.4%)  | 116<br>(2.8%) |
| 前年合計 | 4,146<br>(100.0%) | 108,305         | 3,649          | 30    | 2     | 497<br>(12.0%) | 1,247<br>(30.1%) | 1,553<br>(37.5%) | 737<br>(17.8%)  | 112<br>(2.7%) |

【誤】

|      | 公益社団法人数           | 会費収入額計<br>(百万円) | 会費収入のあ<br>る法人数 | 平均値   | 中央値   | 0円             | 1円以上<br>1百万円未満   | 1百万円以上<br>1千万円未満 | 1千万円以上<br>1億円未満 | 1億円以上         |
|------|-------------------|-----------------|----------------|-------|-------|----------------|------------------|------------------|-----------------|---------------|
|      |                   |                 |                | (百万円) | (百万円) |                |                  |                  |                 |               |
| 内閣府  | 823<br>(100.0%)   | 78,801          | 719            | 110   | 10    | 104<br>(12.6%) | 96<br>(11.7%)    | 264<br>(32.1%)   | 286<br>(34.8%)  | 73<br>(8.9%)  |
| 都道府県 | 3,321<br>(100.0%) | 30,740          | 2,917          | 11    | 2     | 404<br>(12.2%) | 1,154<br>(34.7%) | 1,288<br>(38.8%) | 433<br>(13.0%)  | 42<br>(1.3%)  |
| 合計   | 4,144<br>(100.0%) | 109,541         | 3,636          | 30    | 2     | 508<br>(12.3%) | 1,250<br>(30.2%) | 1,552<br>(37.5%) | 719<br>(17.4%)  | 115<br>(2.8%) |
| 前年合計 | 4,146<br>(100.0%) | 108,305         | 3,649          | 30    | 2     | 497<br>(12.0%) | 1,247<br>(30.1%) | 1,553<br>(37.5%) | 737<br>(17.8%)  | 112<br>(2.7%) |

(3) 公益目的事業費用

図 1-4-4 公益目的事業費用の分布

【正】

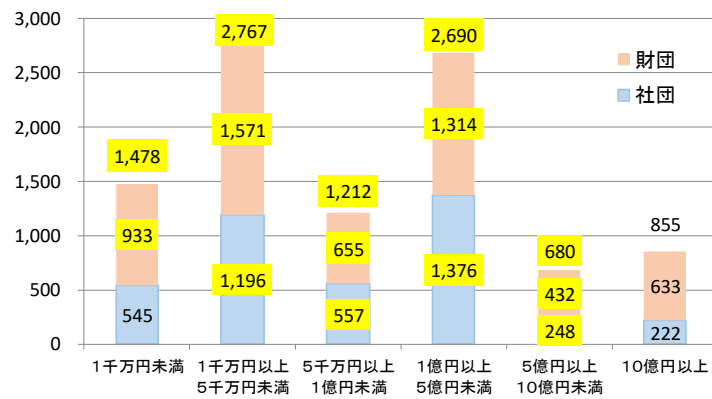

【誤】



表1-4-8 公益目的事業費用額規模別の法人数（社団・財団別）

【正】

|      |    | 法人数               | 合計額<br>(百万円) | 平均値<br>(百万円) | 中央値<br>(百万円) | 1千万円<br>未満       | 1千万円<br>以上5千<br>万円未満 | 5千万円<br>以上1億<br>円未満 | 1億円<br>以上5億円<br>未満 | 5億円<br>以上10億円<br>未満 | 10億円<br>以上     |
|------|----|-------------------|--------------|--------------|--------------|------------------|----------------------|---------------------|--------------------|---------------------|----------------|
| 内閣府  | 社団 | 823               | 849,246      | 1,032        | 84           | 59               | 251                  | 143                 | 254                | 51                  | 65             |
|      | 財団 | 1,821             | 2,305,564    | 1,266        | 77           | 231              | 519                  | 267                 | 495                | 124                 | 185            |
|      | 計  | 2,644             | 3,154,809    | 1,193        | 80           | 290              | 770                  | 410                 | 749                | 175                 | 250            |
| 都道府県 | 社団 | 3,321             | 925,401      | 279          | 74           | 486              | 945                  | 414                 | 1,122              | 197                 | 157            |
|      | 財団 | 3,717             | 2,185,605    | 588          | 60           | 702              | 1,052                | 388                 | 819                | 308                 | 448            |
|      | 計  | 7,038             | 3,111,007    | 442          | 68           | 1,188            | 1,997                | 802                 | 1,941              | 505                 | 605            |
| 合計   | 社団 | 4,144<br>(100.0%) | 1,774,647    | 428          | 77           | 545<br>(13.2%)   | 1,196<br>(28.9%)     | 557<br>(13.4%)      | 1,376<br>(33.2%)   | 248<br>(6.0%)       | 222<br>(5.4%)  |
|      | 財団 | 5,538<br>(100.0%) | 4,491,169    | 811          | 66           | 933<br>(16.8%)   | 1,571<br>(28.4%)     | 655<br>(11.8%)      | 1,314<br>(23.7%)   | 432<br>(7.8%)       | 633<br>(11.4%) |
|      | 計  | 9,682<br>(100.0%) | 6,265,816    | 647          | 71           | 1,478<br>(15.3%) | 2,767<br>(28.6%)     | 1,212<br>(12.5%)    | 2,690<br>(27.8%)   | 680<br>(7.0%)       | 855<br>(8.8%)  |
| 前年合計 |    | 9,644<br>(100.0%) | 6,162,208    | 639          | 70           | 1,537<br>(15.9%) | 2,756<br>(28.6%)     | 1,175<br>(12.2%)    | 2,645<br>(27.4%)   | 704<br>(7.3%)       | 827<br>(8.6%)  |

【誤】

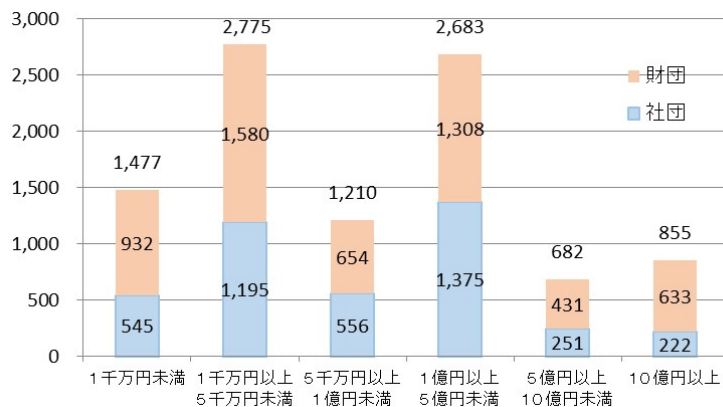
|      |    | 法人数               | 合計額<br>(百万円) | 平均値<br>(百万円) | 中央値<br>(百万円) | 1千万円<br>未満       | 1千万円<br>以上5千<br>万円未満 | 5千万円<br>以上1億<br>円未満 | 1億円<br>以上5億円<br>未満 | 5億円<br>以上10億円<br>未満 | 10億円<br>以上     |
|------|----|-------------------|--------------|--------------|--------------|------------------|----------------------|---------------------|--------------------|---------------------|----------------|
| 内閣府  | 社団 | 823               | 850,837      | 1,034        | 85           | 59               | 250                  | 142                 | 253                | 54                  | 65             |
|      | 財団 | 1,821             | 2,359,807    | 1,296        | 75           | 230              | 528                  | 266                 | 489                | 123                 | 185            |
|      | 計  | 2,644             | 3,210,643    | 1,214        | 79           | 289              | 778                  | 408                 | 742                | 177                 | 250            |
| 都道府県 | 社団 | 3,321             | 925,401      | 279          | 74           | 486              | 945                  | 414                 | 1,122              | 197                 | 157            |
|      | 財団 | 3,717             | 2,185,605    | 588          | 60           | 702              | 1,052                | 388                 | 819                | 308                 | 448            |
|      | 計  | 7,038             | 3,111,007    | 442          | 68           | 1,188            | 1,997                | 802                 | 1,941              | 505                 | 605            |
| 合計   | 社団 | 4,144<br>(100.0%) | 1,776,238    | 429          | 78           | 545<br>(13.2%)   | 1,195<br>(28.8%)     | 556<br>(13.4%)      | 1,375<br>(33.2%)   | 251<br>(6.1%)       | 222<br>(5.4%)  |
|      | 財団 | 5,538<br>(100.0%) | 4,545,412    | 821          | 66           | 932<br>(16.8%)   | 1,580<br>(28.5%)     | 654<br>(11.8%)      | 1,308<br>(23.6%)   | 431<br>(7.8%)       | 633<br>(11.4%) |
|      | 計  | 9,682<br>(100.0%) | 6,321,650    | 653          | 71           | 1,477<br>(15.3%) | 2,775<br>(28.7%)     | 1,210<br>(12.5%)    | 2,683<br>(27.7%)   | 682<br>(7.0%)       | 855<br>(8.8%)  |
| 前年合計 |    | 9,644<br>(100.0%) | 6,162,208    | 639          | 70           | 1,537<br>(15.9%) | 2,756<br>(28.6%)     | 1,175<br>(12.2%)    | 2,645<br>(27.4%)   | 704<br>(7.3%)       | 827<br>(8.6%)  |

(4) 公益目的事業収入

表1-4-9 公益目的事業収入額規模別の法人数(社団・財団別)

【正】

|      |    | 法人数               | 公益目的事業<br>収入額計<br>(百万円) | 平均値<br>(百万円) | 中央値<br>(百万円) | 収入なし             | 1千万円<br>未満       | 1千万円<br>以上5千<br>万円未満 | 5千万円<br>以上1億<br>円未満 | 1億円<br>以上5億円<br>未満 | 5億円<br>以上10億円<br>未満 | 10億円<br>以上    |
|------|----|-------------------|-------------------------|--------------|--------------|------------------|------------------|----------------------|---------------------|--------------------|---------------------|---------------|
| 内閣府  | 社団 | 823               | 513,301                 | 624          | 31           | 66               | 184              | 235                  | 110                 | 164                | 33                  | 31            |
|      | 財団 | 1,821             | 838,680                 | 461          | 0.2          | 864              | 299              | 184                  | 96                  | 203                | 67                  | 108           |
|      | 計  | 2,644             | 1,351,981               | 511          | 6            | 930              | 483              | 419                  | 206                 | 367                | 100                 | 139           |
| 都道府県 | 社団 | 3,321             | 696,283                 | 210          | 38           | 358              | 956              | 445                  | 358                 | 941                | 147                 | 116           |
|      | 財団 | 3,717             | 1,766,816               | 475          | 15           | 903              | 815              | 585                  | 245                 | 578                | 228                 | 363           |
|      | 計  | 7,038             | 2,463,099               | 350          | 23           | 1,261            | 1,771            | 1,030                | 603                 | 1,519              | 375                 | 479           |
| 合計   | 社団 | 4,144<br>(100.0%) | 1,209,584               | 292          | 35           | 424<br>(10.2%)   | 1,140<br>(27.5%) | 680<br>(16.4%)       | 468<br>(11.3%)      | 1,105<br>(26.7%)   | 180<br>(4.3%)       | 147<br>(3.5%) |
|      | 財団 | 5,538<br>(100.0%) | 2,605,495               | 470          | 7            | 1,767<br>(31.9%) | 1,114<br>(20.1%) | 769<br>(13.9%)       | 341<br>(6.2%)       | 781<br>(14.1%)     | 295<br>(5.3%)       | 471<br>(8.5%) |
|      | 計  | 9,682<br>(100.0%) | 3,815,079               | 394          | 17           | 2,191<br>(22.6%) | 2,254<br>(23.3%) | 1,449<br>(15.0%)     | 809<br>(8.4%)       | 1,886<br>(19.5%)   | 475<br>(4.9%)       | 618<br>(6.4%) |
| 前年合計 |    | 9,644<br>(100.0%) | 3,668,972               | 380          | 16           | 2,158<br>(22.4%) | 2,294<br>(23.8%) | 1,441<br>(14.9%)     | 764<br>(7.9%)       | 1,893<br>(19.6%)   | 491<br>(5.1%)       | 603<br>(6.3%) |

【誤】

|      |    | 法人数               | 公益目的事業<br>収入額計<br>(百万円) | 平均値<br>(百万円) | 中央値<br>(百万円) | 収入なし             | 1千万円<br>未満       | 1千万円<br>以上5千<br>万円未満 | 5千万円<br>以上1億<br>円未満 | 1億円<br>以上5億円<br>未満 | 5億円<br>以上10億円<br>未満 | 10億円<br>以上    |
|------|----|-------------------|-------------------------|--------------|--------------|------------------|------------------|----------------------|---------------------|--------------------|---------------------|---------------|
| 内閣府  | 社団 | 823               | 514,595                 | 625          | 31           | 66               | 185              | 230                  | 112                 | 164                | 35                  | 31            |
|      | 財団 | 1,821             | 882,603                 | 485          | 0.2          | 863              | 301              | 185                  | 96                  | 202                | 65                  | 109           |
|      | 計  | 2,644             | 1,397,198               | 528          | 6            | 929              | 486              | 415                  | 208                 | 366                | 100                 | 140           |
| 都道府県 | 社団 | 3,321             | 696,283                 | 210          | 38           | 358              | 956              | 445                  | 358                 | 941                | 147                 | 116           |
|      | 財団 | 3,717             | 1,766,816               | 475          | 15           | 903              | 815              | 585                  | 245                 | 578                | 228                 | 363           |
|      | 計  | 7,038             | 2,463,099               | 350          | 23           | 1,261            | 1,771            | 1,030                | 603                 | 1,519              | 375                 | 479           |
| 合計   | 社団 | 4,144<br>(100.0%) | 1,210,878               | 292          | 35           | 424<br>(10.2%)   | 1,141<br>(27.5%) | 675<br>(16.3%)       | 470<br>(11.3%)      | 1,105<br>(26.7%)   | 182<br>(4.4%)       | 147<br>(3.5%) |
|      | 財団 | 5,538<br>(100.0%) | 2,649,419               | 478          | 7            | 1,766<br>(31.9%) | 1,116<br>(20.2%) | 770<br>(13.9%)       | 341<br>(6.2%)       | 780<br>(14.1%)     | 293<br>(5.3%)       | 472<br>(8.5%) |
|      | 計  | 9,682<br>(100.0%) | 3,860,297               | 399          | 17           | 2,190<br>(22.6%) | 2,257<br>(23.3%) | 1,445<br>(14.9%)     | 811<br>(8.4%)       | 1,885<br>(19.5%)   | 475<br>(4.9%)       | 619<br>(6.4%) |
| 前年合計 |    | 9,644<br>(100.0%) | 3,668,972               | 380          | 16           | 2,158<br>(22.4%) | 2,294<br>(23.8%) | 1,441<br>(14.9%)     | 764<br>(7.9%)       | 1,893<br>(19.6%)   | 491<br>(5.1%)       | 603<br>(6.3%) |

(5) 収支相償

表 1 - 4 - 10 収支相償の規模別の法人数 (社団・財団別)

【正】

|      |    | 法人数               | △1千万円未満          | △1千万円以上0円以下      | 1円以上1千万円未満       | 1千万円以上5千万円未満  | 5千万円以上1億円未満   | 1億円以上         | 中央値(円)      |
|------|----|-------------------|------------------|------------------|------------------|---------------|---------------|---------------|-------------|
| 内閣府  | 社団 | 823               | 169              | 475              | 110              | 43            | 5             | 21            | △ 1,066,371 |
|      | 財団 | 1,821             | 359              | 1,048            | 205              | 112           | 44            | 53            | △ 146,541   |
|      | 計  | 2,644             | 528              | 1,523            | 315              | 155           | 49            | 74            | △ 367,886   |
| 都道府県 | 社団 | 3,321             | 218              | 2,071            | 824              | 173           | 15            | 20            | △ 204,579   |
|      | 財団 | 3,717             | 380              | 2,156            | 726              | 284           | 71            | 100           | 0           |
|      | 計  | 7,038             | 598              | 4,227            | 1,550            | 457           | 86            | 120           | △ 48,781    |
| 合計   | 社団 | 4,144<br>(100.0%) | 387<br>(9.3%)    | 2,546<br>(61.4%) | 934<br>(22.5%)   | 216<br>(5.2%) | 20<br>(0.5%)  | 41<br>(1.0%)  | △ 292,192   |
|      | 財団 | 5,538<br>(100.0%) | 739<br>(13.3%)   | 3,204<br>(57.9%) | 931<br>(16.8%)   | 396<br>(7.2%) | 115<br>(2.1%) | 153<br>(2.8%) | △ 6,659     |
|      | 計  | 9,682<br>(100.0%) | 1,126<br>(11.6%) | 5,750<br>(59.4%) | 1,865<br>(19.3%) | 612<br>(6.3%) | 135<br>(1.4%) | 194<br>(2.0%) | △ 88,308    |
| 前年合計 |    | 9,644<br>(100.0%) | 1,235<br>(12.8%) | 5,463<br>(56.6%) | 1,988<br>(20.6%) | 601<br>(6.2%) | 132<br>(1.4%) | 225<br>(2.3%) | △ 248,915   |

【誤】

|      |    | 法人数               | △1千万円未満          | △1千万円以上0円以下      | 1円以上1千万円未満       | 1千万円以上5千万円未満  | 5千万円以上1億円未満   | 1億円以上         | 中央値(円)      |
|------|----|-------------------|------------------|------------------|------------------|---------------|---------------|---------------|-------------|
| 内閣府  | 社団 | 823               | 168              | 476              | 109              | 44            | 5             | 21            | △ 1,029,332 |
|      | 財団 | 1,821             | 354              | 1,054            | 208              | 108           | 43            | 54            | △ 127,005   |
|      | 計  | 2,644             | 522              | 1,530            | 317              | 152           | 48            | 75            | △ 337,965   |
| 都道府県 | 社団 | 3,321             | 218              | 2,071            | 824              | 173           | 15            | 20            | △ 204,579   |
|      | 財団 | 3,717             | 380              | 2,156            | 726              | 284           | 71            | 100           | 0           |
|      | 計  | 7,038             | 598              | 4,227            | 1,550            | 457           | 86            | 120           | △ 48,781    |
| 合計   | 社団 | 4,144<br>(100.0%) | 386<br>(9.3%)    | 2,547<br>(61.5%) | 933<br>(22.5%)   | 217<br>(5.2%) | 20<br>(0.5%)  | 41<br>(1.0%)  | △ 287,420   |
|      | 財団 | 5,538<br>(100.0%) | 734<br>(13.3%)   | 3,210<br>(58.0%) | 934<br>(16.9%)   | 392<br>(7.1%) | 114<br>(2.1%) | 154<br>(2.8%) | △ 5,881     |
|      | 計  | 9,682<br>(100.0%) | 1,120<br>(11.6%) | 5,757<br>(59.5%) | 1,867<br>(19.3%) | 609<br>(6.3%) | 134<br>(1.4%) | 195<br>(2.0%) | △ 85,679    |
| 前年合計 |    | 9,644<br>(100.0%) | 1,235<br>(12.8%) | 5,463<br>(56.6%) | 1,988<br>(20.6%) | 601<br>(6.2%) | 132<br>(1.4%) | 225<br>(2.3%) | △ 248,915   |

(6) 公益目的事業比率

図1-4-5 公益目的事業比率別の法人数(社団・財団別)

【正】

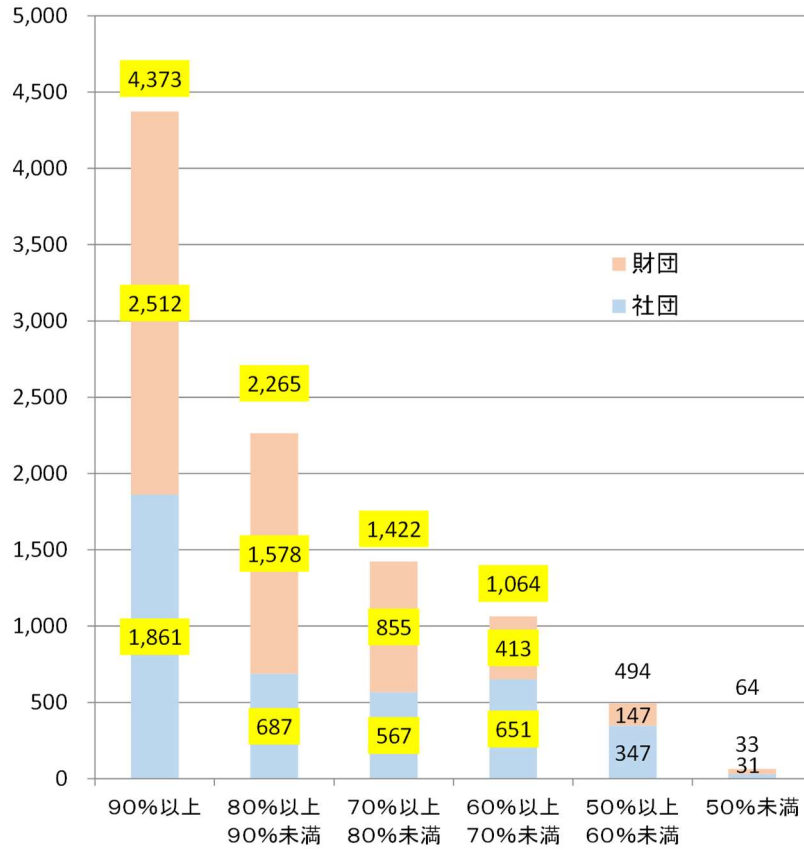

【誤】



表 1 - 4 - 11 公益目的事業比率別の法人数（社団・財団別）

【正】

|      |    | 法人数               | 90%以上            | 80%以上<br>90%未満   | 70%以上<br>80%未満   | 60%以上<br>70%未満   | 50%以上<br>60%未満 | 50%未満        | 中央値<br>(%) |
|------|----|-------------------|------------------|------------------|------------------|------------------|----------------|--------------|------------|
| 内閣府  | 社団 | 823               | 258              | 259              | 157              | 110              | 36             | 3            | 84.4       |
|      | 財団 | 1,821             | 798              | 557              | 294              | 120              | 41             | 11           | 88.4       |
|      | 計  | 2,644             | 1,056            | 816              | 451              | 230              | 77             | 14           | 87.0       |
| 都道府県 | 社団 | 3,321             | 1,603            | 428              | 410              | 541              | 311            | 28           | 88.8       |
|      | 財団 | 3,717             | 1,714            | 1,021            | 561              | 293              | 106            | 22           | 88.7       |
|      | 計  | 7,038             | 3,317            | 1,449            | 971              | 834              | 417            | 50           | 88.7       |
| 合計   | 社団 | 4,144<br>(100.0%) | 1,861<br>(44.9%) | 687<br>(16.6%)   | 567<br>(13.7%)   | 651<br>(15.7%)   | 347<br>(8.4%)  | 31<br>(0.7%) | 87.2       |
|      | 財団 | 5,538<br>(100.0%) | 2,512<br>(45.4%) | 1,578<br>(28.5%) | 855<br>(15.4%)   | 413<br>(7.5%)    | 147<br>(2.7%)  | 33<br>(0.6%) | 88.6       |
|      | 計  | 9,682<br>(100.0%) | 4,373<br>(45.2%) | 2,265<br>(23.4%) | 1,422<br>(14.7%) | 1,064<br>(11.0%) | 494<br>(5.1%)  | 64<br>(0.7%) | 88.2       |
| 前年合計 |    | 9,644<br>(100.0%) | 4,429<br>(45.9%) | 2,183<br>(22.6%) | 1,390<br>(14.4%) | 1,103<br>(11.4%) | 474<br>(4.9%)  | 65<br>(0.7%) | 88.4       |

【誤】

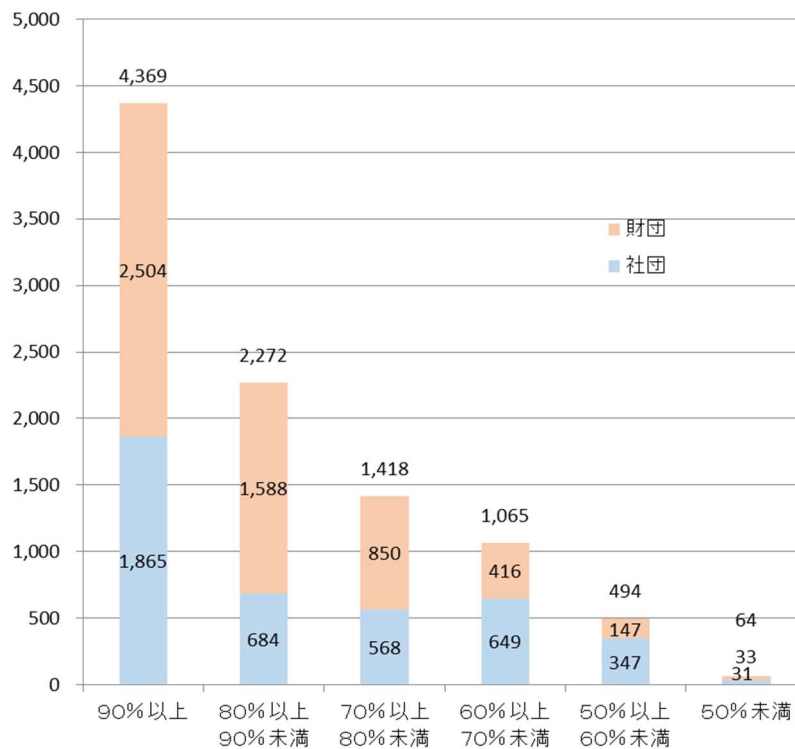
|      |    | 法人数               | 90%以上            | 80%以上<br>90%未満   | 70%以上<br>80%未満   | 60%以上<br>70%未満   | 50%以上<br>60%未満 | 50%未満        | 中央値<br>(%) |
|------|----|-------------------|------------------|------------------|------------------|------------------|----------------|--------------|------------|
| 内閣府  | 社団 | 823               | 262              | 256              | 158              | 108              | 36             | 3            | 84.6       |
|      | 財団 | 1,821             | 790              | 567              | 289              | 123              | 41             | 11           | 88.3       |
|      | 計  | 2,644             | 1,052            | 823              | 447              | 231              | 77             | 14           | 87.0       |
| 都道府県 | 社団 | 3,321             | 1,603            | 428              | 410              | 541              | 311            | 28           | 88.8       |
|      | 財団 | 3,717             | 1,714            | 1,021            | 561              | 293              | 106            | 22           | 88.7       |
|      | 計  | 7,038             | 3,317            | 1,449            | 971              | 834              | 417            | 50           | 88.7       |
| 合計   | 社団 | 4,144<br>(100.0%) | 1,865<br>(45.0%) | 684<br>(16.5%)   | 568<br>(13.7%)   | 649<br>(15.7%)   | 347<br>(8.4%)  | 31<br>(0.7%) | 87.2       |
|      | 財団 | 5,538<br>(100.0%) | 2,504<br>(45.2%) | 1,588<br>(28.7%) | 850<br>(15.3%)   | 416<br>(7.5%)    | 147<br>(2.7%)  | 33<br>(0.6%) | 88.6       |
|      | 計  | 9,682<br>(100.0%) | 4,369<br>(45.1%) | 2,272<br>(23.5%) | 1,418<br>(14.6%) | 1,065<br>(11.0%) | 494<br>(5.1%)  | 64<br>(0.7%) | 88.2       |
| 前年合計 |    | 9,644<br>(100.0%) | 4,429<br>(45.9%) | 2,183<br>(22.6%) | 1,390<br>(14.4%) | 1,103<br>(11.4%) | 474<br>(4.9%)  | 65<br>(0.7%) | 88.4       |

令和6年「公益法人の概況及び公益認定等委員会の活動報告」～概要～ 正誤表

I. ポイント

《公益法人の概況》

【正】

● 公益目的事業費用額は6,265,816百万円となり、前年より103,608百万円増加している(7頁「公益目的事業費用額」)。

【誤】

● 公益目的事業費用額は6,321,650百万円となり、前年より159,442百万円増加している(7頁「公益目的事業費用額」)。

II. 主な内容

第1部 公益法人の概況

5. 公益目的事業費用額

【正】

|      |    | 法人数               | 合計額<br>(百万円) | 平均値<br>(百万円) | 中央値<br>(百万円) | 1千万円<br>未満       | 1千万円<br>以上5千<br>万円未満 | 5千万円<br>以上1億<br>円未満 | 1億円<br>以上5億円<br>未満 | 5億円<br>以上10億円<br>未満 | 10億円<br>以上     |
|------|----|-------------------|--------------|--------------|--------------|------------------|----------------------|---------------------|--------------------|---------------------|----------------|
| 内閣府  | 社団 | 823               | 849,246      | 1,032        | 84           | 59               | 251                  | 143                 | 254                | 51                  | 65             |
|      | 財団 | 1,821             | 2,305,564    | 1,266        | 77           | 231              | 519                  | 267                 | 495                | 124                 | 185            |
|      | 計  | 2,644             | 3,154,809    | 1,193        | 80           | 290              | 770                  | 410                 | 749                | 175                 | 250            |
| 都道府県 | 社団 | 3,321             | 925,401      | 279          | 74           | 486              | 945                  | 414                 | 1,122              | 197                 | 157            |
|      | 財団 | 3,717             | 2,185,605    | 588          | 60           | 702              | 1,052                | 388                 | 819                | 308                 | 448            |
|      | 計  | 7,038             | 3,111,007    | 442          | 68           | 1,188            | 1,997                | 802                 | 1,941              | 505                 | 605            |
| 合計   | 社団 | 4,144<br>(100.0%) | 1,774,647    | 428          | 77           | 545<br>(13.2%)   | 1,196<br>(28.9%)     | 557<br>(13.4%)      | 1,376<br>(33.2%)   | 248<br>(6.0%)       | 222<br>(5.4%)  |
|      | 財団 | 5,538<br>(100.0%) | 4,491,169    | 811          | 66           | 933<br>(16.8%)   | 1,571<br>(28.4%)     | 655<br>(11.8%)      | 1,314<br>(23.7%)   | 432<br>(7.8%)       | 633<br>(11.4%) |
|      | 計  | 9,682<br>(100.0%) | 6,265,816    | 647          | 71           | 1,478<br>(15.3%) | 2,767<br>(28.6%)     | 1,212<br>(12.5%)    | 2,690<br>(27.8%)   | 680<br>(7.0%)       | 855<br>(8.8%)  |
| 前年合計 |    | 9,644<br>(100.0%) | 6,162,208    | 639          | 70           | 1,537<br>(15.9%) | 2,756<br>(28.6%)     | 1,175<br>(12.2%)    | 2,645<br>(27.4%)   | 704<br>(7.3%)       | 827<br>(8.6%)  |

【誤】

|      |    | 法人数               | 合計額<br>(百万円) | 平均値<br>(百万円) | 中央値<br>(百万円) | 1千万円<br>未満       | 1千万円<br>以上5千<br>万円未満 | 5千万円<br>以上1億<br>円未満 | 1億円<br>以上5億円<br>未満 | 5億円<br>以上10億円<br>未満 | 10億円<br>以上     |
|------|----|-------------------|--------------|--------------|--------------|------------------|----------------------|---------------------|--------------------|---------------------|----------------|
| 内閣府  | 社団 | 823               | 850,837      | 1,034        | 85           | 59               | 250                  | 142                 | 253                | 54                  | 65             |
|      | 財団 | 1,821             | 2,359,807    | 1,296        | 75           | 230              | 528                  | 266                 | 489                | 123                 | 185            |
|      | 計  | 2,644             | 3,210,643    | 1,214        | 79           | 289              | 778                  | 408                 | 742                | 177                 | 250            |
| 都道府県 | 社団 | 3,321             | 925,401      | 279          | 74           | 486              | 945                  | 414                 | 1,122              | 197                 | 157            |
|      | 財団 | 3,717             | 2,185,605    | 588          | 60           | 702              | 1,052                | 388                 | 819                | 308                 | 448            |
|      | 計  | 7,038             | 3,111,007    | 442          | 68           | 1,188            | 1,997                | 802                 | 1,941              | 505                 | 605            |
| 合計   | 社団 | 4,144<br>(100.0%) | 1,776,238    | 429          | 78           | 545<br>(13.2%)   | 1,195<br>(28.8%)     | 556<br>(13.4%)      | 1,375<br>(33.2%)   | 251<br>(6.1%)       | 222<br>(5.4%)  |
|      | 財団 | 5,538<br>(100.0%) | 4,545,412    | 821          | 66           | 932<br>(16.8%)   | 1,580<br>(28.5%)     | 654<br>(11.8%)      | 1,308<br>(23.6%)   | 431<br>(7.8%)       | 633<br>(11.4%) |
|      | 計  | 9,682<br>(100.0%) | 6,321,650    | 653          | 71           | 1,477<br>(15.3%) | 2,775<br>(28.7%)     | 1,210<br>(12.5%)    | 2,683<br>(27.7%)   | 682<br>(7.0%)       | 855<br>(8.8%)  |
| 前年合計 |    | 9,644<br>(100.0%) | 6,162,208    | 639          | 70           | 1,537<br>(15.9%) | 2,756<br>(28.6%)     | 1,175<br>(12.2%)    | 2,645<br>(27.4%)   | 704<br>(7.3%)       | 827<br>(8.6%)  |

## 公益目的事業費用額

【正】

(単位：百万円)

|      |    | 令和3年      | 4年        | 5年        | 6年        |
|------|----|-----------|-----------|-----------|-----------|
| 内閣府  | 社団 | 690,821   | 757,846   | 821,928   | 849,246   |
|      | 財団 | 1,505,255 | 2,103,097 | 2,245,352 | 2,305,564 |
|      | 計  | 2,196,076 | 2,860,944 | 3,067,280 | 3,154,809 |
| 都道府県 | 社団 | 875,230   | 945,007   | 975,118   | 925,401   |
|      | 財団 | 2,036,064 | 2,075,227 | 2,119,810 | 2,185,605 |
|      | 計  | 2,911,294 | 3,020,233 | 3,094,928 | 3,111,007 |
| 合計   | 社団 | 1,566,051 | 1,702,853 | 1,797,046 | 1,774,647 |
|      | 財団 | 3,541,319 | 4,178,324 | 4,365,162 | 4,491,169 |
|      | 計  | 5,107,370 | 5,881,177 | 6,162,208 | 6,265,816 |

【誤】

(単位：百万円)

|      |    | 令和3年      | 4年        | 5年        | 6年        |
|------|----|-----------|-----------|-----------|-----------|
| 内閣府  | 社団 | 690,821   | 757,846   | 821,928   | 850,837   |
|      | 財団 | 1,505,255 | 2,103,097 | 2,245,352 | 2,359,807 |
|      | 計  | 2,196,076 | 2,860,944 | 3,067,280 | 3,210,643 |
| 都道府県 | 社団 | 875,230   | 945,007   | 975,118   | 925,401   |
|      | 財団 | 2,036,064 | 2,075,227 | 2,119,810 | 2,185,605 |
|      | 計  | 2,911,294 | 3,020,233 | 3,094,928 | 3,111,007 |
| 合計   | 社団 | 1,566,051 | 1,702,853 | 1,797,046 | 1,776,238 |
|      | 財団 | 3,541,319 | 4,178,324 | 4,365,162 | 4,545,412 |
|      | 計  | 5,107,370 | 5,881,177 | 6,162,208 | 6,321,650 |